

GRÜNDE FÜR EINE GENOSSENSCHAFT

MITMACHEN. MITGESTALTEN. TEILHABEN.

Nach den Prinzipien von Friedrich Wilhelm Raiffeisen und Hermann Schulze-Delitzsch stehen Genossenschaften seit Mitte des 19. Jahrhunderts für gelebte wirtschaftliche Demokratie und für Selbsthilfe, Selbstverantwortung und Selbstverwaltung. Die Genossenschaft verbindet Menschen – sie verfolgen in der „eG“ aufgrund gemeinsamer Werte ihre Ziele durch die Verbindung von Selbständigkeit und Partnerschaft. Jedes Mitglied ist Teilhaber und damit Miteigentümer.

VORTEILE EINER GENOSSENSCHAFT

- + demokratische Gesellschaftsform, deren Mitglieder – unabhängig von der Höhe der Beteiligung – eine Stimme haben
- + ideale Rechtsform um bürgerliches Engagement zu bündeln
- + Haftung des Mitglieds ist auf die Höhe der Geschäftsanteile beschränkt, eine Nachschusspflicht ist ausgeschlossen
- + breite Kapitalbasis, wirtschaftliches Risiko überschaubar
- + bereits mit kleinen finanziellen Beträgen Beteiligung möglich
- + ausbaufähig auf unterschiedlichste Energieprojekte
- + Gewinne werden nach Beschluss an die Mitglieder ausgezahlt

MITGLIED WERDEN

INFORMATIONEN FÜR INTERESSENTEN

Wie kann ich Mitglied werden?

Die Mitgliedschaft erwerben Sie durch die Beitrittserklärung (500,- Euro je Anteil) und Zulassung durch den Vorstand.

Wo finde ich die Beitrittserklärung?

Der Download der Beitrittserklärung ist auf der Homepage der LausitzEnergie eG möglich. Zudem erhalten Sie die Unterlagen in allen Filialen der VR Bank Lausitz eG.

Wo finde ich die Satzung der Genossenschaft?

Die Satzung der LausitzEnergie eG ist auf der Homepage abrufbar.

Wie erhalte ich zukünftig Informationen?

Bitte teilen Sie uns Ihre E-Mail-Adresse / Telefonnummer auf der Beitrittserklärung mit. Wir informieren Sie gern über künftige Beteiligungsmöglichkeiten.

INITIATOREN & KONTAKT:



LausitzEnergie eG

Saspower Hauptstraße 11
03044 Cottbus

Telefon: 0355 - 48 38 700
E-Mail: post@lausitzenergie.info
Web: www.lausitzenergie.info

DIE
ENERGIE
GENOSSEN
SCHAFT
DER REGION.



LausitzEnergie eG
Kräfte bündeln.

ÜBER UNS

Die LausitzEnergie eG verfolgt das Ziel, gemeinsam mit den Menschen in der Region Schritte in ein neues Energiezeitalter zu realisieren. Durch die Verknappung fossiler Energieträger, der Preisentwicklung und Importabhängigkeit bei anderen Energieträgern (Gas, Öl) ist ein Umdenken unerlässlich. Zahlreiche Projekte im Bereich der Erneuerbaren Energien sind bereits mit großem Erfolg umgesetzt worden. Die neue LausitzEnergie eG will hierzu weitere Beiträge leisten.

UNSER ZIEL

Der weitere Ausbau der Erneuerbaren Energien, Möglichkeiten zur Speicherung von Energie und eine maßgebliche Beteiligung der Bürgerinnen und Bürger sind die zentralen Bausteine der zukünftigen Energieversorgung.

Die LausitzEnergie eG investiert mit Ihnen in eine ökologische Energieversorgung in der Region und macht sich somit für den Klimaschutz vor Ort stark. Die Mitglieder der LausitzEnergie eG verfolgen das gemeinsame Ziel der regionalen, umweltfreundlichen und klimafreundlichen Energieerzeugung. Die wirtschaftliche Förderung der Mitglieder steht zudem im Fokus.

Als Teilhaber an der LausitzEnergie eG können Sie aktiv an der Energiewende mitgestalten.

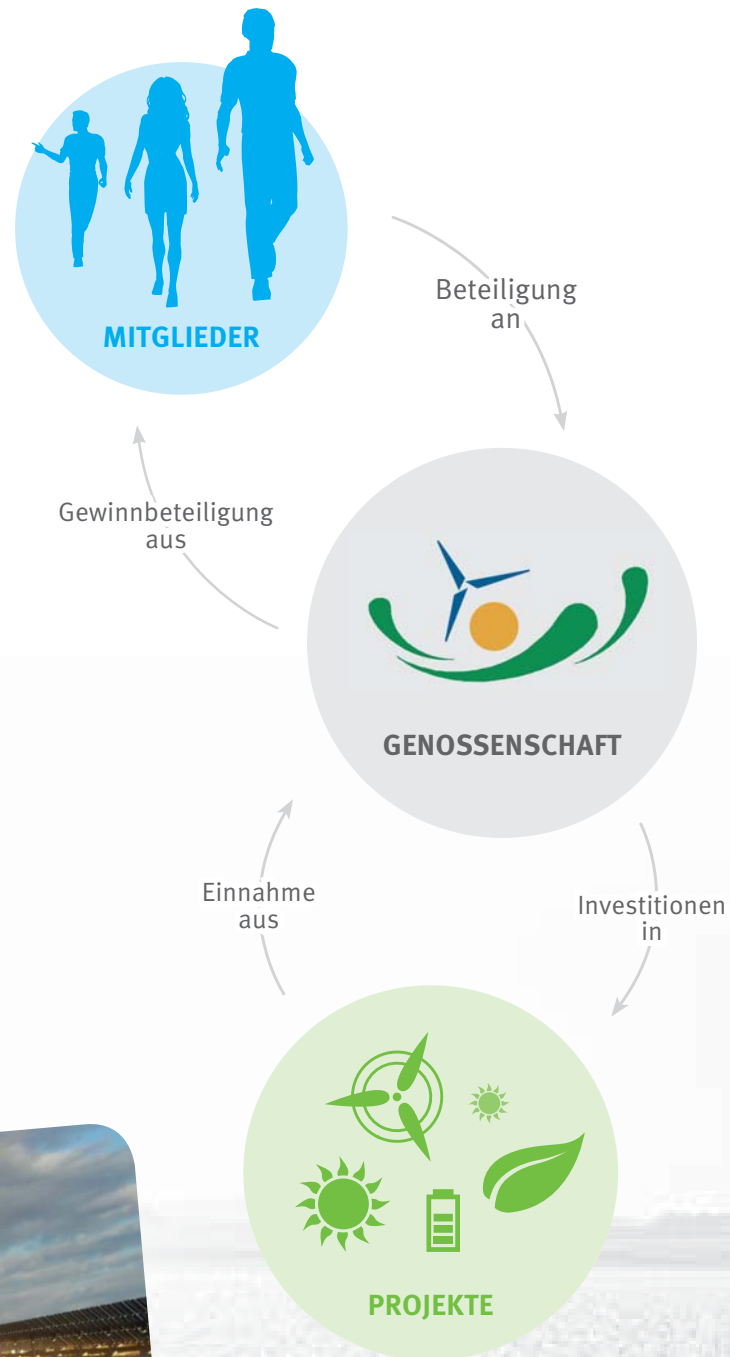

PROJEKTE

(mittelfristige Planung/Stand 04/2016):

- bis 12/2016 Kauf einer PV-Dachanlage mit 19 kWp
- bis 12/2016 Beteiligung an einer Photovoltaik-Freiflächenanlage mit 6.873 kWp
- bis 12/2017 Beteiligung an einer Photovoltaik-Freiflächenanlage mit 4.737 kWp

WIR SUCHEN:

- Standorte zur Energieerzeugung (bspw. Flächen zur Errichtung von Photovoltaikanlagen)
- interessante Projekte zur Speicherung und Übertragung von regenerativen Energien

WIR BIETEN:

Unterstützung und Beratung in Fragen der regenerativen Energiegewinnung einschließlich der Information von Mitgliedern und Dritten sowie Öffentlichkeitsarbeit.

GUT ZU WISSEN:

Investitionen in der 1. Phase erfolgen in Bestandsanlagen, die:

- Erträge nachgewiesen haben
- technisch hochwertig sind
- zertifiziert sind

Daher:

- kein Planungs- und Errichtungsrisiko
- attraktive Erträge
- hohe Sicherheit durch direkte Mitwirkung

